

LUNDI 18

17 h 00 à 20 h 00 • Amphi K
**Conférence sur
la crise ivoirienne**

Hyacinthe Marcel KOUASSI
Ambassadeur de Côte d'Ivoire en France

Jean-Louis CHALÉARD
Professeur de géographie
à l'Université Paris 1

Guy LABRTIT
Secrétaire aux relations
africaines du parti socialiste

Bamba SIDIKI
Chercheur en science de l'information

Pierre TAVARES
Agrégé en philosophie

MARDI 19

12 h 30 à 14 h 00 • Amphi J
**Conférence sur
l'origine Égyptienne des
cultures africaines**

Etile René-Louis PARFAIT
Égyptologue

17 h 00 à 18 h 30 • Amphi I
**Conférence L'Afrique
de demain... Pour quel
développement ?**

Léo DAYAN
APREIS • Université mondiale nomade

Christina Kolerus
Étudiante

Ministère des Affaires
Étrangères Françaises
Un intervenant est prévu (à confirmer)

MERCREDI 20

**Exposition
Guerre et paix en Afrique
du 18^e au 20^e siècle**

SEMAINE CULTURELLE À PMF

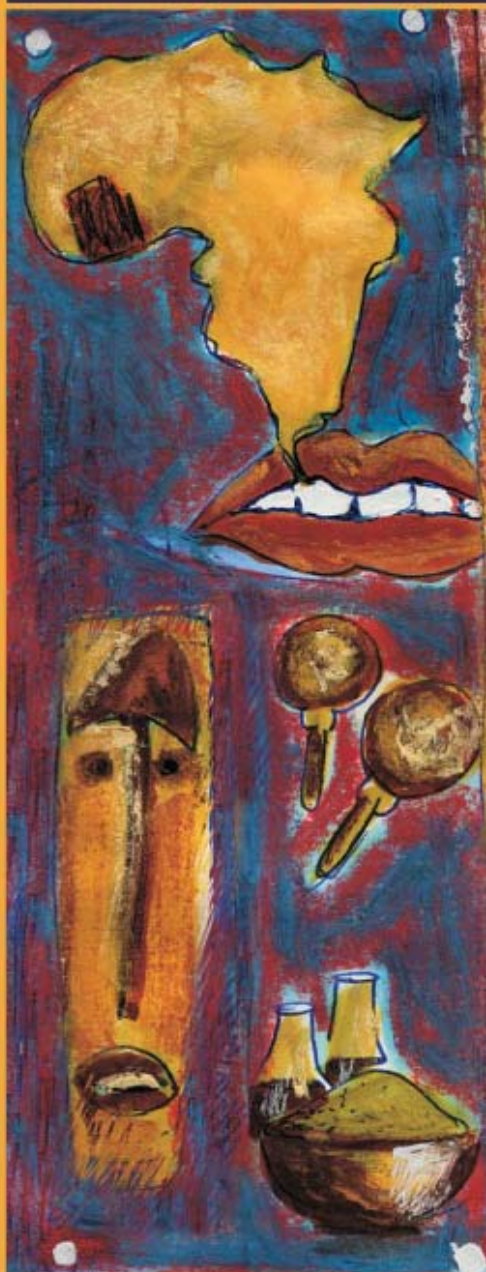

CONTACTS

Papis & 06 61 25 09 56
Marcel & 06 13 32 11 02

Diockou Papa Mamaille
Président de l'AMECAS

Tél. 06 11 16 77 53
pape_diockou@hotmail.com

Université Paris 1 • Centre PMF
90, rue de Tolbiac • 75013 Paris
Métro : Tolbiac, Bus : 62, 83, 27

JEUDI 21

**Grande Fête culturelle
Journée d'exposition
d'objets d'arts africain**

10 h 00 • Cour PMF

Discours d'ouverture

Papa Mamaille DIOCKOU
Président de l'AMECAS

10 h 15 • Cour PMF

**Animation musicale
avec DJ Omar**

11 h 30 - 12 h 30 • Cour PMF

Tam Tam

12 h 30 - 13 h 30 • Cour PMF

Déjeuner gratuit

Dégustation de plats africains
(Côte d'Ivoire, Magrheb, Antilles,
Sénégal, Cameroun, Mali...)

13 h 30 - 15 h 00 • Cour PMF

**Prestation musicale
traditionnelle**

15 h 00 - 16 h 00 • Cour PMF

**Défilé de tenues
traditionnelles**

16 h 00 - 18 h 00 • Cour PMF

Diverses animations

Groupe de rap, danse orientale, gospel...)

Discours de fermeture

VENDREDI 22

17 h 00 à 19 h 00 • Amphi H

**Projection de film :
Camp de Thiaroye
sur la crise ivoirienne**

Banlieue dakaroise ou des tirailleurs
sénégalais ont été réprimés.

Grande soirée étudiante

Bâteau "Blues Café" • Port de la Gare • 13^e
Entrée pré-vente : 16 euro ; PAF : 18 euro
Métro ligne 14, RER C et Bus 62
Arrêt : Bibliothèque François Mitterand